Mieszkanie
Pawłowice, Pawłowice, ul. Polna
379 000 zł

OPIS:

Na sprzedaż M-4 przy ul. Polnej w Pawłowicach. Mieszkanie o pow. 60,51 m2 w układzie szwedzkim usytuowane na IV piętrze w niskim bloku. Lokal składa się z trzech nieprzechodnich pokoi, kuchni z oknem, łazienki, osobnego wc, przedpokoju, balkonu oraz przynależnej piwnicy. Na ścianach gładź, na podłogach panele oraz kafle, łazienka w plastikowych panelach, okna PCV. Mieszkanie jasne, zadbane, gotowe do wprowadzenia. Całe wyposażenie widoczne na zdjęciach (oprócz telewizora w salonie) zostaje dla przyszłych właścicieli. W kuchni na podłodze płytki, na wyposażeniu zabudowa kuchenna wraz ze sprzętami AGD (min. piekarnik, okap, zmywarka, lodówka, płyta gazowa). Dogodna lokalizacja, blisko sklepy spożywcze, szkoła podstawowa, kościół, przystanek autobusowy, plac zabaw. Termin wydania do uzgodnienia. Cena do negocjacji. Zapraszam na prezentację.

SZCZEGÓŁY OFERTY:

Nr.	LOK-MS-9721
Miejscowość:	Pawłowice
Ulica:	Polna
Powierzchnia:	60,51 m^2
M:	4
Cena:	379 000 zł
Liczba pokoi:	3
Piętro:	4p
Cena za m^2:	6 263,43 zł
Standard:	★★★★☆



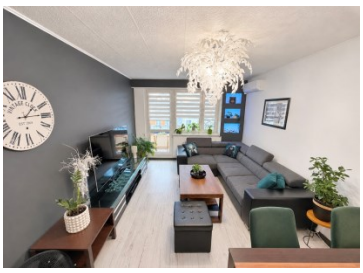



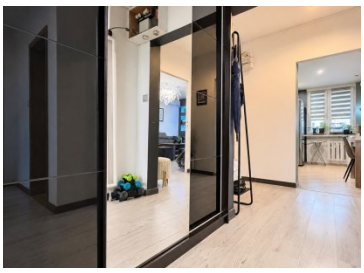



Sprawdź wysokość raty na kalkulatorze kredytowymlub skontaktuj się z naszym doradcą finansowym

Kontakt: **Jakub Fornal**
tel. **690616772**
nr licencji osoby odpowiedzialnej za czynności pośrednictwa: **6096**